



**SVILUPPO SOSTENIBILE**

# 01. Introduzione



La politica di sviluppo sostenibile dell'azienda si inserisce in un processo di miglioramento continuo. I nostri valori ci distinguono, guidando le nostre azioni. Così facendo, ci impegniamo a condurre le nostre attività in maniera socialmente ed eticamente responsabile.

La sostenibilità che ci guida è uno sviluppo che privilegia il successo economico, la sicurezza e la crescita dei nostri impiegati, le relazioni stabili e durature con i nostri partner commerciali, la gestione ambientale e il progresso sociale. In questo modo, ICAS traduce la sostenibilità in vantaggio per tutte le parti interessate.

Attraverso progetti concreti, la nostra politica di Responsabilità Sociale e Ambientale si materializza attorno ai 4 pilastri seguenti:

- Rispetto delle norme di lavoro
- Salute e sicurezza dei nostri collaboratori
- Protezione dell'ambiente
- Etica dell'impresa

Siamo registrati alle piattaforme Sedex ed Ecovadis e abbiamo ottenuto la certificazione SMETA 4 PILLAR senza nessuna osservazione o non-conformità.



# 01. Introduzione



I nostri sforzi e le nostre attività di sostenibilità sono orientate in modo da incorporare gli interessi dell'insieme delle parti coinvolte: impiegati, clienti, azionisti, partner, amministrazioni e comunità locali nelle quali siamo attivi.

La ICAS ha come riferimento l'Agenda 2030 per lo Sviluppo Sostenibile sottoscritto nel settembre 2015 dai governi dei 193 Paesi membri dell'ONU. Tale agenda contiene un programma d'azione per le persone, il pianeta e la prosperità. Essa ingloba 17 Obiettivi per lo Sviluppo Sostenibile che includono la povertà, la fame, il diritto alla salute e all'istruzione, l'accesso all'acqua e all'energia, il lavoro, la crescita economica inclusiva e sostenibile, il cambiamento climatico e la tutela dell'ambiente, l'urbanizzazione, i modelli di produzione e consumo, l'uguaglianza sociale e di genere, la giustizia e la pace.



02.

## Sviluppo professionale e valorizzazione del capitale umano



Coltiviamo i talenti attraverso lo sviluppo della carriera e l'apprendimento costante.

Verifichiamo che i programmi di apprendimento non siano unicamente tecnici e specifici per l'attività, ma che rappresentino anche delle occasioni di crescita per permettere ai nostri collaboratori di maturare e cooperare in un contesto di impresa globale.

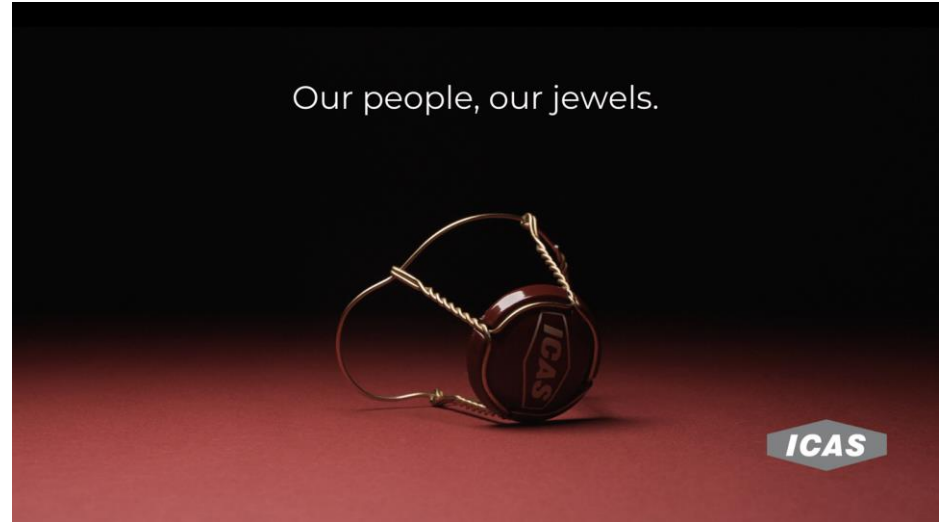

### 03. Acquisti responsabili

@ BEKAERT

ecovadis



ICAS riconosce l'importanza dell'approvvigionamento responsabile.

Scegliamo di lavorare con fornitori e partner affidabili che condividono la nostra visione.

Il nostro principale fornitore di filo, Bekaert, ha ottenuto un livello di riconoscimento ORO da Ecovadis, agente indipendente di valutazione della sostenibilità la cui metodologia si basa sullo standard CSR. Ecovadis ha riscontrato che le performances di Bekaert sono uguali o superiori al 99% delle imprese valutate nello stesso settore.

Bekaert partecipa inoltre ai questionari sul cambiamento climatico e la catena di approvvigionamento di CDP in risposta all'interesse crescente che si manifesta in termini di *carbon footprint* sia delle operazioni che della logistica.

## 04. Acquisti responsabili



Fornitori	Materia	Distanza (km)
Emmeti s.r.l.	Dischi/banda stagnata	8,8
Bekaert s.a.	Filo in acciaio	979
Bianchini s.a.	Filo in acciaio	885
Imballaggi Piemontesi s.r.l.	Imballi in cartone	102
D.S. Smith S.p.A.	Imballi in cartone	141
Ivrea Imballi s.r.l.	Imballi in cartone	2,4
Plax s.r.l.	Imballi in plastica 1	158
Plax s.r.l.	Imballi in plastica 2	335
S.EL.D.	Trasporti	16,8

Cerchiamo inoltre di fornirci in zone limitrofe al nostro stabilimento, al fine di diminuire l'impatto ambientale per quanto riguarda il trasporto e la manutenzione.

Tuttavia, in certi casi, considerando la tipologia della materia prima utilizzata, non è possibile trovare fornitori alternativi in zone limitrofe.

## 05. Acquisti responsabili

N° ADDIZ. IV047	(A) EX750RX	3
-----------------	-------------	---

MARCA OPERATIVA DUPLICATO 12/VC/437672  
 COSTRUTTORE: DAIMLER AG  
 LUNGHEZZA 6,167 M LARGHEZZA 2,500 M  
 TIPO CAMBIO: AUTOMATICO  
 AVANZ. RALLA MIN: 333 MM - MAX: 062 MM  
 PNEUMATICI:  
 315/70 R 22,5 SU I, II ASSE  
 REVISIONE EFFETTUATA CON ESITO  
 \*REGOLARE\*.  
 DATA 13.10.2017 (VC0001BR17V)  
 RISP. IL REG. 595/2009\*64/2012A  
 (EURO VI)  
 CON DISPOSITIVO ANTIPARTICOLATO  
 SOSP. ASSE/I MOTORE/I-PNEUMATICA  
 MASSE MAX AMMESSE-ASSE ANT.KG. 07500  
 ASSE POST.KG. 12000  
 VEICOLO BASE AT.  
 GOMME PNEUMATICI:  
 315/80 R 22,5 SU I, II ASSE.  
 385/55 R 22,5 SU I ASSE.  
 385/55 R 22,5 SU I ASSE.  
 INDICI DI CARICO PNEUMATICI:  
 I ASSE SOLO SINGOLO: (154/-)G  
 II ASSE SOLO DOPIO: (-)/146)G  
 IMPRESA INDIVIDUALE TRASPORTO MERCI-  
 FRASSA' CLAUDIO  
 VIA TORINO 509  
 LIVREA (TO)

S.E.L.D, il nostro trasportatore principale per le consegne in Italia e all'estero, dimostra da sempre una particolare attenzione al rispetto dell'ambiente utilizzando al 90% mezzi ecologici di ultima generazione EURO 5 e EURO 6.

Inoltre, ICAS si impegna a creare combinazioni strada/treno/mare per diminuire l'impatto ambientale laddove è possibile.

## 06. Acquisti responsabili



Tutti i nostri fornitori di materiali critici, ma anche tutti gli eventuali nuovi fornitori, sono valutati su una base semestrale (si veda l'esempio qui sotto), con eventuali piani d'azione correttivi nel caso che i minimi livelli richiesti non siano stati acquisiti. Questi piani d'azione sono l'oggetto di un attento monitoraggio al fine di mantenere alta l'attenzione al miglioramento.

Scheda Giudizio Fornitori									
Periodo di valutazione		V.to del Valutatore		Data		Pag. 1 / 1			
Luglio/Dicembre 2020		<i>Giuseppe Sforza</i>		07/01/2021					
	Luglio	Agosto	Settembre	Ottobre	Novembre	Dicembre	FINALE	MONITORAGGIO	
FORNITORE	Luglio CVD <sub>T</sub>	Agosto CVD <sub>T</sub>	Settembre CVD <sub>T</sub>	Ottobre CVD <sub>T</sub>	Novembre CVD <sub>T</sub>	Dicembre CVD <sub>T</sub>	Media CVD <sub>TM</sub>	% NC	IQMF
BEKAERT	9,8	9,7	9,9	9,9	9,9	9,9	9,9	0,102	9,9
BIANCHINI	9,8	10	10	10	10	9,6	9,9	0,060	9,9
IMBALLAGGI PIEMONTESI	10	10	10	10	9,83	9,87	9,9	0	9,9
IVREA IMBALLI	10	10	10	10	10	10	10	0,014	10
LITOCARTOTECNICA VALSABBINA	10	/	10	9,33	/	/	9,78	0,00374	9,78
DS SMITH	10	/	10	9,67	10	10	9,9	0	9,9
EMMETI	10	10	10	10	10	10	10	0,019	10
ABACO	/	9,83	10	10	10	10	9,97	0	9,97
SANDIFLEX	10	8,5	10	10	10	10	9,75	0	9,75
SE CO PACK	/	/	/	/	/	/	/	/	/
FAGA	10	10	10	10	10	10	10	0	10
BARBERO	/	/	/	/	/	/	/	/	/
NEFAB	/	/	/	/	/	/	/	/	/
ADEGLAS	/	/	/	/	/	/	/	/	/
PLAX S.P.A.	/	/	/	/	/	/	/	/	/
SELD	10	10	10	10	10	10	10	0	10
ARTICA	10	10	10	10	10	10	10	0	10

Mod scheda giudizio fornitore cpv.00



## 07. Acquisti responsabili



ICAS SPA

### Codice di Condotta dei Fornitori



1



A partire dal 2019 tutti i nostri fornitori principali hanno firmato il “Codice di Condotta ICAS” dimostrando di possedere un codice etico e degli obiettivi di sostenibilità (compreso l’acquisto responsabile) equivalenti ai nostri.

## 08. Iniziative educative e di formazione



Lista delle attività e dei finanziamenti messi in atto da ICAS:

- Assistenza per l'hospice locale per malati in fase terminale;
- Creazione di un centro per malati di Alzheimer gestito da volontari;
- Orchestra filarmonica giovanile;
- Sostegno finanziario per la scuola materna locale;
- Sostegno finanziario per la squadra di volleyball giovanile;
- Borsa di studio nella scuola tecnica locale.

Ogni anno, partecipiamo all'attività PMI DAY-INDUSTRIAMOCI in Canavese. Si tratta di un appuntamento con una ventina di studenti. Durante questa giornata, il nostro team coinvolge gli studenti nella nostra quotidianità, simulando diverse attività, proponendo esempi concreti e illustrando i nostri concetti di sicurezza e salute sul lavoro e rispetto dell'ambiente.

# 09. Aspetto Ambientale: processi e attività di produzione rispettosa e/o non inquinante dell'ambiente

## Prodotto finito:

La gabbietta è in metallo composto da banda stagnata e acciaio e possiede delle caratteristiche ottimali. Questi materiali possono essere riciclati al 100% e riutilizzati all'infinito per dare vita ogni volta a nuovi prodotti.

## Imballaggi:

La totalità degli imballaggi che noi utilizziamo è riciclabile e riutilizzabile. Nello specifico, i nostri imballaggi in plastica sono riutilizzabili mentre i nostri imballaggi in cartone e le pellicole di copertura sono totalmente riciclabili.

Nel 2023 a fronte di un utilizzo di 243.571 imballaggi in plastica, solo 53.373 sono stati acquistati. Dal 2022 gli imballi plastici per trays sono totalmente composti da materiale riciclato.

	Contenitori plastici (BAC)	Vassoi plastici (trays)
Aquistati	15.093	38.280
Utilizzati	84.937	158.634

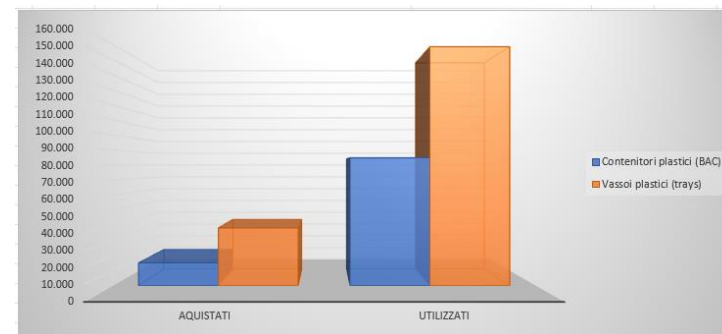

10.

## Aspetto Ambientale: processi e attività di produzione rispettosa e/o non inquinante dell'ambiente



### Macchine:

Vengono attuate iniziative volte a ridurre il consumo di energia e di emissioni di CO<sub>2</sub> rinnovando regolarmente il nostro parco attrezzature con macchine di nuova generazione.

### Compressori:

2020 - Installazione di un nuovo compressore a regime variabile (inverter) ad alta efficienza tarato sulla richiesta d'aria compressa dell'impianto e che grazie ai motori ad alta efficienza energetica, riduce il consumo di energia elettrica.

2021 - Installazione di un sistema di recupero del calore prodotto dai compressori per produrre aria compressa. Il sistema preleva il calore dal circuito di raffreddamento dell'olio dei compressori e lo trasferisce al circuito dell'acqua in linea con le caldaie. L'obiettivo è recuperare una potenza termica di circa 100 kw. L'impianto è entrato in funzione a Maggio 2021 e nei mesi estivi ha permesso il distacco delle caldaie di generazione del calore (utilizzate per le unità trattamento aria) con un risparmio di 7.000 metri cubi di gas naturale ed una corrispondente riduzione della *carbon footprint* di circa 14 tonnellate di CO<sub>2</sub> (1,98 KG CO<sub>2</sub>/m<sup>3</sup> gas). Su base annuale la stima è di 35.000 metri cubi di gas non consumati ed una riduzione di 70 tonnellate di CO<sub>2</sub>.

### Luci a Led:

Il nostro reparto produttivo è equipaggiato con luci a led che permettono una diminuzione del consumo energetico del 70/80% con una durata di vita in media dieci volte superiore, in confronto con le tecnologie tradizionali ad incandescenza o alogene. L'utilizzo di questa tecnologia genera un risparmio energetico annuale di circa 184.629 KW e un'assenza di emissione di CO<sub>2</sub> nell'atmosfera di circa 92 tonnellate.

## 11. Aspetto Ambientale: processi e attività di produzione rispettosa e/o non inquinante dell'ambiente



### Rilevatori di presenza e di movimento:

I rilevatori di presenza sono stati posizionati in tutte le aree: servizi, magazzini, spazi comuni (come corridoi, zona snack, spogliatoi, mensa, ecc.). Questa iniziativa produce un risparmio energetico annuo fino al 25%.

### Climatizzazione:

Il rimpiazzo dei circuiti di raffreddamento dei climatizzatori con macchinari di ultima generazione permette un risparmio energetico annuale del 16%.



## 12. Aspetto Ambientale: processi e attività di produzione rispettosa e/o non inquinante dell'ambiente

### Caldaiie:

2020 - Rinnovamento del locale caldaie con sostituzione della vecchia installazione da 1,5 MW con una nuova installazione di 1,2 MW di ultima generazione con recupero di calore a condensazione e un rendimento normalizzato annuale del 106%. L'adozione di nuove caldaie contribuirà a ridurre ulteriormente il consumo di gas naturale e le emissioni di CO<sub>2</sub> oltre al recupero di calore introdotto nella sala compressori. Annualmente vengono eseguiti dei controlli e le relazioni sul funzionamento delle caldaie sono redatte secondo le norme UNI 10389-1.

Verifica secondo  
Norma UNI 10389-1  
L. 10/1991 e s.m.i.  
D.Lgs. 192/2005 e s.m.i.

Chemist 503 B BG  
N. serie: 2005

Memoria: 70  
Analisi: media  
Data: 09/01/20  
Ora: 14:06

Comb.: Gas naturale  
Altitudine: 0 m  
U.R. aria: 50 %

T Fun 1 106,0 °C  
T aria 20,2 °C  
O<sub>2</sub> 8,2 %  
CO 2 ppm  
NO 44 µg/kWh  
Rif. O<sub>2</sub> 3,0 %  
CO rif 7 ppm  
Rif. O<sub>2</sub> 3,3 %  
NOx rif 71 µg/kWh  
I, n 1,42  
OT 85,8 °C  
Os 4,7 %  
Es 95,3 %  
Ec 0,0 %  
Et 95,3 %  
Tiraggio 16,3 Pa

Misura	1	2	3
T Fun	102,5	106,5	109,0
T aria	20,0	20,2	20,3
O <sub>2</sub>	6,2	6,2	6,2
CO <sub>2</sub>	6,2	6,2	6,2
CO	2	2	3
NO	44	44	44
COx	2	2	4
NOx	60	60	60
I, n	1,42	1,42	1,42
OT	82,5	85,3	88,7
Os	4,5	4,7	4,8
Es	95,5	95,3	95,2
Ec	0,0	0,0	0,0
Et	95,5	95,3	95,2
Tir.	16,3	17,3	17,0

Ora: 14:02 | 14:04 | 14:06

Note: .....

Nome e Cognome: **HANA DEVID**  
Firma per p: *Hana Devid*

Libretto compilato in tutte le sue parti.

Libretto tecnico singolo - Gruppo

Pot. term. nominale max al focolare: **575 (kW)**

Dispositivi di comando e regolazione funz. gruppo ACS

Valvola di sicurezza alla sovrappressione. Controllata e pulita lo scambiatore lato focolare.

Presenza filtrato dai prodotti della combustione.

Risultati controllo, secondo UNI 10389-1

CO	CO <sub>2</sub>	NOx	NO	NO <sub>2</sub>	CO equivalente	Rendimento* di combustione	Residuo di combustione
6,2	8,2	71	44	44	2	95,3	8

Iva valutata la convenienza economica, che qualora applicabili all'impianto, potrebbero essere applicati su corpi scaldanti e termopositivi sui corpi scaldanti e sistema di trattamento dell'acqua sanitaria e per riscaldamento, ove assente in sistema di regolazione orologio con un sistema programmabile su più livelli di temperatura.

punti A, B, C, D, E (sopra menzionati), che l'apparecchio può essere messo in sicurezza delle persone, degli animali e dei beni.

X Si O NO

nsabilità per sinistri a persone, animali o cose derivanti da manomissioni dell'impianto.

a. In presenza di carenze riscontrate e non eliminate, il responsabile dell'impianto è incaricato. Si raccomanda un intervento manutentivo entro il

Orario di arrivo/partenza per

# 13. Acquisti responsabili



SAN BERNARDO D'IVREA, il 17/02/20

**Ordine di Acquisto**

Numero  
ORA VR-20-0013 (1)

Questo numero dovrà essere indicato nella bolletta di consegna, nelle fatture, e in tutta la corrispondenza relativa al presente ordine.

Data  
12/02/20

Pagina  
1/1

Spettabile  
GRAFICHE GIGLIO TOS SRL  
VIA GRANDE, 3  
10015 IVREA  
TO  
Italia

**Porto** **Pagamento**  
RIMDIR - Rimessa Diretta 90 GG. FM

Le spedizioni relative al presente ordine dovranno essere accompagnate dalla bolletta di consegna. Per lo spedizione a mezzo ferroviario, detto documento dovrà essere inviato via Poste.

**Destinazione merce**  
Magazzino Centrale Icas, Strada Torino 288, 10015 SAN BERNARDO D'IVREA, TO, Italia

Articolo	Descrizione	U.M.	Quantità	Prezzo	Importo	IVA	Sc. %	Cons.
	RISME CARTA A4	N.	150	3,000	450,000	22		14/02/20
	Richiesta carta marchiata ECOLABEL							
	<b>Valore totale esclusa I.V.A.:</b>			EUR	450,000			

## Stampanti/fax/scanner:

Un contratto con la nostra software house ci permette di utilizzare sempre le ultime versioni di stampanti o scanner con vantaggi di funzionalità, sicurezza, produttività e sostenibilità, permettendoci di ridurre i costi, i consumi di energia e le emissioni di CO2. Le nostre nuove stampanti Epson inkjet consumano fino al 95% di energia in meno rispetto ad una stampante laser.

Con meno componenti da sostituire, la tecnologia inkjet Epson produce meno rifiuti assicurando una riduzione dell'impatto ambientale legato alla produzione e al riciclaggio dei materiali di consumo.

## Carta per ufficio:

Ordiniamo unicamente carta marchiata "ECOLABEL".

# 14. Acquisti responsabili





15 LA VITA SULLA TERRA



Etichette adesive:  
Le etichette acquistate da Icas sono conformi allo standard FSC-STD-40-004 v3.0.







# 15. Acquisti responsabili



**Tintura ecologica Spun-Dyed**  
per tecnologie più eco-sostenibili

Si ringrazia la ditta **ICAS S.p.A** per aver scelto questo prodotto, realizzato con nuove tecnologie a favore dell'ambiente e del consumatore. Questo capo **CLIQUE**, sempre attenta alle soluzioni per uno sviluppo di tecnologie eco-sostenibili, beneficia di un innovativo trattamento nella tecnica della tintura "in filo" denominata **Spun-Dyed**. Questo processo "fisico" prima della tessitura e non più il tradizionale processo chimico genera:

**Benefici per l'ambiente**

			
Riduce consumo d'acqua dell' 85%	Utilizza il 75% in meno di sostanze chimiche	Non produce scarichi tossici	Taglia le emissioni CO2 di più del 50%

**Benefici del consumatore**

	
Solidità del colore migliore alla luce	Solidità del colore migliore dopo i lavaggi

[www.newwave.it](http://www.newwave.it) ...per saperne di più pag. 147 catalogo 

**Abbigliamento degli impiegati:**  
Acquistiamo vestiti fabbricati con tinte ecologiche Spun-Dyed. Questa tecnologia riduce il consumo d'acqua dell'85%, utilizza il 75% dei prodotti chimici in meno, non produce rifiuti tossici e riduce del 50% le emissioni di CO2.

## 16. Acquisti responsabili



**Detergenti e sgrassatori:**  
Utilizziamo prodotti Ecolabel e CAM (criteri ambientali minimi) per i detergenti per pavimenti, vetri e sgrassatori. In particolare, il Green Clean sgrassatore è raccomandato nelle procedure di autocontrollo H.A.C.C.P oltre ad avere i marchi CAM ed ECOLABEL.

ECOLABEL marchia tutti i prodotti e servizi che, con elevati standard di prestazione, sono caratterizzati da un impatto ambientale ridotto ed un elevato standard di prestazione, dall'estrazione di materie prime fino all'eliminazione finale.

## 17. Acquisti responsabili



Utilizzo di elementi compostabili. Tali prodotti sono certificati secondo le normative OK compost INDUSTRIAL e SEEDLING.

# 18. Acquisti responsabili

## Consumo e gestione dei rifiuti:

Monitoriamo costantemente il consumo di elettricità, gas e acqua.

L'utilizzo responsabile dell'acqua è una nostra priorità; per questo motivo ne verifichiamo continuamente il consumo anche se non fa parte del nostro processo di produzione. Dal 2022 la quasi totalità dei rubinetti presenti in azienda sono equipaggiati con sensori che permettono di ridurre lo spreco d'acqua, erogandola solo quando necessario. Per ciò che riguarda l'irrigazione delle aree verdi, realizzata vasca per raccolta dell'acqua da pozzo privato.

I rifiuti (praticamente tutti completamente riciclabili) sono gestiti tramite il modello unico di dichiarazione ambientale (MUD).



La scheda può essere utilizzata esclusivamente ad uso interno del dichiarante  
Questa sezione deve essere presentata esclusivamente via telematica

CODICE FISCALE  
00477030019

**COMUNICAZIONE RIFIUTI**  
Modello DR - Rifiuti conferiti a terzi

n° progressivo Scheda RIF 0002  
n° progressivo Modulo DR 00001  
Codice rifiuto 120102

Destinazione del rifiuto	
Soggetto destinatario del rifiuto:	
Cod. fiscale	11134210019
Nome o rag. sociale BUZZI S.R.L.	
Sede impianto di destinazione (se di destinazione nazionale):	
Provincia	TORINO
Comune	BAIRO
Via	N. Cirico
VIA CASTELLAMONTE	35
C.A.P.	10010
Quantità conferita nell'anno	
425.263,000	Kg

Nel caso in cui il rifiuto abbia destinazione non nazionale indicare:	
Paese estero (di destinazione)	
Codice Regolamento (CE) 1013/2006	
Indicare l'attività svolta a destinazione	
Quantità ad altre operazioni di smaltimento	
Quantità a recupero di materia	
Quantità a recupero di energia	
Quantità a incenerimento	
Quantità avviate in discarica	



## 19. Personale - riduzione del livello del rumore

2022 - I tunnel dei reparti di produzione sono stati oggetto di interventi per ridurre ulteriormente i livelli di rumore.

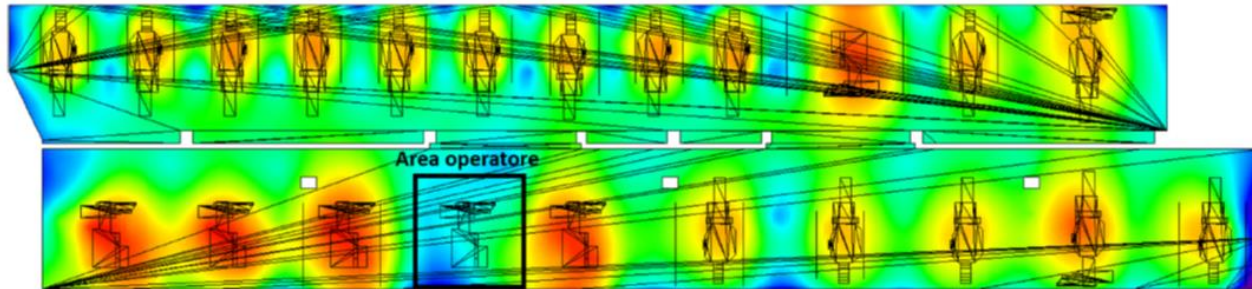

## 20. Miglioramento delle performance energetiche



Installati pannelli fotovoltaici fino a 400 kW per la produzione di elettricità che coprono fino al 20% dei bisogni di ICAS. Tale impianto, ha permesso di ridurre l'emissione di CO<sub>2</sub> di circa 150 ton/anno.

## 21. Carbon foot print



2023 – Calcolo dell'impronta di carbonio. Sono stati valutati gli impatti ambientali in relazione alla produzione delle gabbiette. Lo studio è stato condotto secondo la metodologia del Life Cycle Assessment (LCA) disciplinata dalle norme ISO 14040:2021 e ISO 14044:2021.

		PROCESSI					
Unità	Totali	Cappello	Filo	Imballaggi	Trasporto materiali	Consumi stabilimento	Rifiuti
g CO <sub>2</sub> -eq	105,0	90,61	7,68	0,003	6,03	0,626	1,36*10 <sup>-5</sup>
%	100	86,33	7,32	0,003	5,75	0,597	1,29*10 <sup>-5</sup>

## 22. Attività future



**2024** - Rinnovo della certificazione SMETA 4 pillars.

**2024** - Ottenimento della certificazione ISO 14000.

**2024** - Utilizzo di un sistema SMART per il PEST CONTROL (Vantaggi: eliminazione di esche tossiche, misure di sorveglianza mirate e tempestive, con riduzione delle emissioni derivanti da interventi non necessari.

**2025 - 2026** - possibile ottenimento certificazione ISO 45001.





Grazie per l'attenzione.



Stradale Torino 288 – 10015 S. Bernardo d'Ivrea (TO) ITALIA

Tel: +39 0125.631121 / 4 linee r.a. | Fax: +39 0125.230519

E-mail: [icas@icasmuselet.it](mailto:icas@icasmuselet.it)

Web site: [www.icasmuselet.it](http://www.icasmuselet.it)