



SVILUPPO SOSTENIBILE

01. Introduzione



La politica di sviluppo sostenibile dell'azienda si inserisce in un processo di miglioramento continuo. I nostri valori ci distinguono, guidando le nostre azioni. Così facendo, ci impegniamo a condurre le nostre attività in maniera socialmente ed eticamente responsabile.

La sostenibilità che ci guida è uno sviluppo che privilegia il successo economico, la sicurezza e la crescita dei nostri impiegati, le relazioni stabili e durature con i nostri partner commerciali, la gestione ambientale e il progresso sociale. In questo modo, ICAS traduce la sostenibilità in vantaggio per tutte le parti interessate.

Attraverso progetti concreti, la nostra politica di Responsabilità Sociale e Ambientale si materializza attorno ai 4 pilastri seguenti:

- Rispetto delle norme di lavoro
- Salute e sicurezza dei nostri collaboratori
- Protezione dell'ambiente
- Etica dell'impresa

I nostri sforzi e le nostre attività di sostenibilità sono orientate in modo da incorporare gli interessi dell'insieme delle parti coinvolte: impiegati, clienti, azionisti, partner, amministrazioni e comunità locali nelle quali siamo attivi.

Siamo registrati alla piattaforma Sedex e abbiamo ottenuto la certificazione SMETA 4 PILLAR senza nessuna osservazione o non-conformità.



02.

Sviluppo professionale e valorizzazione del capitale umano



Coltiviamo i talenti attraverso lo sviluppo della carriera e l'apprendimento costante.

Verifichiamo che i programmi di apprendimento non siano unicamente tecnici e specifici per l'attività, ma che rappresentino anche delle occasioni di crescita per permettere ai nostri collaboratori di maturare e cooperare in un contesto di impresa globale.

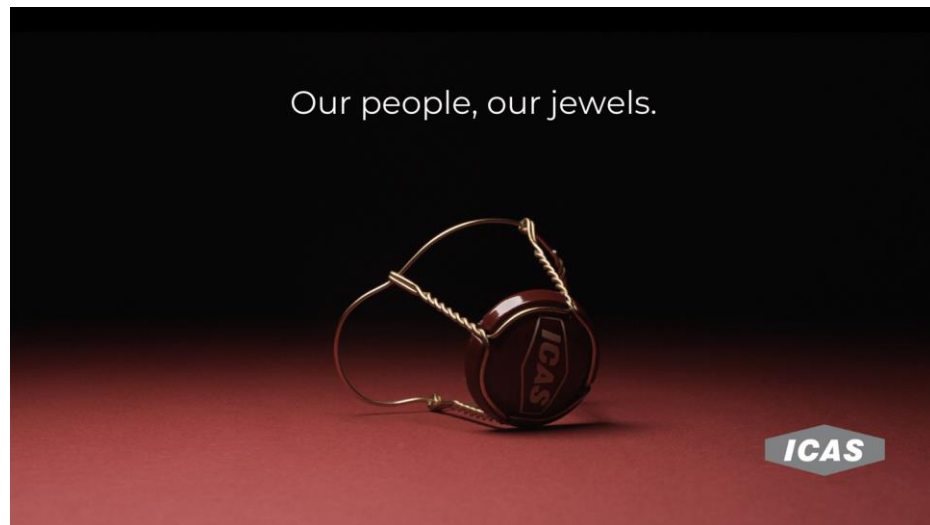

03. Acquisti responsabili

@ BEKAERT

ecovadis



ICAS riconosce l'importanza dell'approvvigionamento responsabile.

Scegliamo di lavorare con fornitori e partner affidabili che condividono la nostra visione.

Il nostro principale fornitore di filo, Bekaert, ha ottenuto un livello di riconoscimento ORO da Ecovadis, agente indipendente di valutazione della sostenibilità la cui metodologia si basa sullo standard CSR. Ecovadis ha riscontrato che le performances di Bekaert sono uguali o superiori al 99% delle imprese valutate nello stesso settore.

Bekaert partecipa inoltre ai questionari sul cambiamento climatico e la catena di approvvigionamento di CDP in risposta all'interesse crescente che si manifesta in termini di *carbon footprint* sia delle operazioni che della logistica.

04. Acquisti responsabili

Fornitori	Materia	Distanza (km)
Emmeti s.r.l.	Dischi/banda stagnata	8,8
Bekaert s.a.	Filo in acciaio	979
Bianchini s.a.	Filo in acciaio	885
Imballaggi Piemontesi s.r.l.	Imballi in cartone	102
D.S. Smith S.p.A.	Imballi in cartone	141
Ivrea Imballi s.r.l.	Imballi in cartone	2,4
Plax s.r.l.	Imballi in plastica 1	158
Plax s.r.l.	Imballi in plastica 2	335
S.EL.D.	Trasporti	16,8

Cerchiamo inoltre di fornirci in zone limitrofe al nostro stabilimento, al fine di diminuire l'impatto ambientale per quanto riguarda il trasporto e la manutenzione.

Tuttavia, in certi casi, considerando la tipologia della materia prima utilizzata, non è possibile trovare fornitori alternativi in zone limitrofe.

05. Acquisti responsabili

N° ADDIZ. IV047	(A) EX750RX	3
-----------------	-------------	---

MARCA OPERATIVA DUPLICATO 12/VC/437672
COSTRUTTORE: DAIMLER AG
LUNGHEZZA 6,167 M LARGHEZZA 2,500 M
TIPO CAMBIO: AUTOMATICO
AVANZ. RALLA MIN: 333 MM - MAX: 062 MM
PNEUMATICI:
315/70 R 22,5 SU I, II ASSE
REVISIONE EFFETTUATA CON ESITO
REGOLARE.
DATA 13.10.2017 (VC0001BR17V)
RISP. IL REG. 595/2009*64/2012A
(EURO VI)
CON DISPOSITIVO ANTIPARTICOLATO
SOSP. ASSE/I MOTORE/I-PNEUMATICA
MASSE MAX AMMESSE-ASSE ANT.KG. 07500
ASSE POST.KG. 12000
VEICOLO BASE AT.
BEGUE PNEUMATICI:
315/80 R 22,5 SU I, II ASSE.
385/55 R 22,5 SU I ASSE.
385/55 R 22,5 SU I ASSE.
INDICI DI CARICO PNEUMATICI:
I ASSE SOLO SINGOLO: (154/-)G
II ASSE SOLO DOPIO: (-)/146)G
-IMPRESA INDIVIDUALE TRASPORTO MERCI-
FRASSA' CLAUDIO
VIA TORINO 509
EVREA (TO)

S.E.L.D, il nostro trasportatore principale per le consegne in Italia e all'estero, dimostra da sempre una particolare attenzione al rispetto dell'ambiente utilizzando al 90% mezzi ecologici di ultima generazione EURO 5 e EURO 6.

Inoltre, ICAS si impegna a creare combinazioni strada/treno/mare per diminuire l'impatto ambientale laddove è possibile.

06. Acquisti responsabili



Tutti i nostri fornitori di materiali critici, ma anche tutti gli eventuali nuovi fornitori, sono valutati su una base semestrale (si veda l'esempio qui sotto), con eventuali piani d'azione correttivi nel caso che i minimi livelli richiesti non siano stati acquisiti. Questi piani d'azione sono l'oggetto di un attento monitoraggio al fine di mantenere alta l'attenzione al miglioramento.

Scheda Giudizio Fornitori									
Periodo di valutazione		V.to del Valutatore		Data		Pag. 1 / 1			
Luglio/Dicembre 2020		<i>Giuseppe Sforza</i>		07/01/2021					
	Luglio	Agosto	Settembre	Ottobre	Novembre	Dicembre	FINALE	MONITORAGGIO	
FORNITORE	CVD _T	CVD _T	CVD _T	CVD _T	CVD _T	CVD _T	Media CVD _{TM}	% NC	IQMF
BEKAERT	9,8	9,7	9,9	9,9	9,9	9,9	9,9	0,102	9,9
BIANCHINI	9,8	10	10	10	10	9,6	9,9	0,060	9,9
IMBALLAGGI PIEMONTESE	10	10	10	10	9,83	9,87	9,9	0	9,9
IVREA IMBALLI	10	10	10	10	10	10	10	0,014	10
LITOCARTOTECNICA VALSABBINA	10	/	10	9,33	/	/	9,78	0,00374	9,78
DS SMITH	10	/	10	9,67	10	10	9,9	0	9,9
EMMETI	10	10	10	10	10	10	10	0,019	10
ABACO	/	9,83	10	10	10	10	9,97	0	9,97
SANDIFLEX	10	8,5	10	10	10	10	9,75	0	9,75
SE CO PACK	/	/	/	/	/	/	/	/	/
FAGA	10	10	10	10	10	10	10	0	10
BARBERO	/	/	/	/	/	/	/	/	/
NEFAB	/	/	/	/	/	/	/	/	/
ADEGLAS	/	/	/	/	/	/	/	/	/
PLAX S.P.A.	/	/	/	/	/	/	/	/	/
SELD	10	10	10	10	10	10	10	0	10
ARTICA	10	10	10	10	10	10	10	0	10

Mod. scheda giudizio fornitore cpv.00

07. Acquisti responsabili



ICAS SPA

Codice di Condotta dei Fornitori



1

A partire dal 2019 tutti i nostri fornitori principali hanno firmato il “Codice di Condotta ICAS” dimostrando di possedere un codice etico e degli obiettivi di sostenibilità (compreso l’acquisto responsabile) equivalenti ai nostri.

08. Iniziative educative e di formazione



Lista delle attività e dei finanziamenti messi in atto da ICAS:

- Assistenza per l'ospedale locale per malati in fase terminale;
- Creazione di un centro per malati di Alzheimer gestito da volontari;
- Orchestra filarmonica giovanile;
- Sostegno finanziario per la scuola materna locale;
- Sostegno finanziario per la squadra di volleyball giovanile;
- Borsa di studio nella scuola tecnica locale.

Ogni anno, partecipiamo all'attività PMI DAY-INDUSTRIAMOCI in Canavese. Si tratta di un appuntamento con una ventina di studenti. Durante questa giornata, il nostro team coinvolge gli studenti nella nostra quotidianità, simulando diverse attività, proponendo esempi concreti e illustrando i nostri concetti di sicurezza e salute sul lavoro e rispetto dell'ambiente.

09. Aspetto Ambientale: processi e attività di produzione rispettosa e/o non inquinante dell'ambiente



Prodotto finito:

La gabbietta è in metallo composto da banda stagnata e acciaio e possiede delle caratteristiche ottimali. Questi materiali possono essere riciclati al 100% e riutilizzati all'infinito per dare vita ogni volta a nuovi prodotti.

Imballaggi:

La totalità degli imballaggi che noi utilizziamo è riciclabile e riutilizzabile. Nello specifico, i nostri imballaggi in plastica sono riutilizzabili mentre i nostri imballaggi in cartone e le pellicole di copertura sono totalmente riciclabili.

Nel 2022 a fronte di un utilizzo di 358.483 imballaggi in plastica, solo 47.548 sono stati acquistati. Dal 2022 gli imballi plastici per trays sono totalmente composti da materiale riciclato.

		
	Contenitori plastici (BAC)	Vassoi plastici (trays)
Aquistati	11.908	35.640
Utilizzati	102.848	255.635

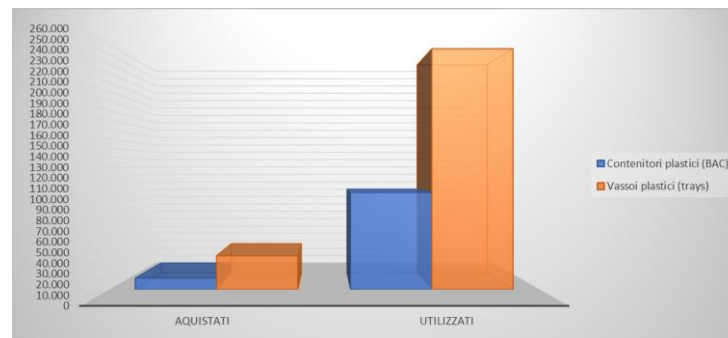

10. Aspetto Ambientale: processi e attività di produzione rispettosa e/o non inquinante dell'ambiente



Macchine:

Vengono attuate iniziative volte a ridurre il consumo di energia e di emissioni di CO₂ rinnovando regolarmente il nostro parco attrezzature con macchine di nuova generazione.

Compressori:

2020 - Installazione di un nuovo compressore a regime variabile (inverter) ad alta efficienza tarato sulla richiesta d'aria compressa dell'impianto e che grazie ai motori ad alta efficienza energetica, riduce il consumo di energia elettrica.

2021 - Installazione di un sistema di recupero del calore prodotto dai compressori per produrre aria compressa. Il sistema preleva il calore dal circuito di raffreddamento dell'olio dei compressori e lo trasferisce al circuito dell'acqua in linea con le caldaie. L'obiettivo è recuperare una potenza termica di circa 100 kw. L'impianto è entrato in funzione a Maggio 2021 e nei mesi estivi ha permesso il distacco delle caldaie di generazione del calore (utilizzate per le unità trattamento aria) con un risparmio di 7.000 metri cubi di gas naturale ed una corrispondente riduzione della *carbon footprint* di circa 14 tonnellate di CO₂ (1,98 KG CO₂/m³ gas). Su base annuale la stima è di 35.000 metri cubi di gas non consumati ed una riduzione di 70 tonnellate di CO₂.

Luci a Led:

Il nostro reparto produttivo è equipaggiato con luci a led che permettono una diminuzione del consumo energetico del 70/80% con una durata di vita in media dieci volte superiore, in confronto con le tecnologie tradizionali ad incandescenza o alogene. L'utilizzo di questa tecnologia genera un risparmio energetico annuale di circa 184.629 KW e un'assenza di emissione di CO₂ nell'atmosfera di circa 92 tonnellate.

11. Aspetto Ambientale: processi e attività di produzione rispettosa e/o non inquinante dell'ambiente



Rilevatori di presenza e di movimento:

I rilevatori di presenza sono stati posizionati in tutte le aree: servizi, magazzini, spazi comuni (come corridoi, zona snack, spogliatoi, mensa, ecc.). Questa iniziativa produce un risparmio energetico annuo fino al 25%.

Climatizzazione:

Il rimpiazzo dei circuiti di raffreddamento dei climatizzatori con macchinari di ultima generazione permette un risparmio energetico annuale del 16%.



12. Aspetto Ambientale: processi e attività di produzione rispettosa e/o non inquinante dell'ambiente



Caldai:

2020 - Rinnovo del locale caldaie con sostituzione della vecchia installazione da 1,5 MW con una nuova installazione di 1,2 MW di ultima generazione con recupero di calore a condensazione e un rendimento normalizzato annuale del 106%. L'adozione di nuove caldaie contribuirà a ridurre ulteriormente il consumo di gas naturale e le emissioni di CO₂ oltre al recupero di calore introdotto nella sala compressori. Annualmente vengono eseguiti dei controlli e le relazioni sul funzionamento delle caldaie sono redatte secondo le norme UNI 10389-1.

Verifica secondo Norme UNI 10389-1, L. 10/1991 e s.m.i., D.Lgs. 192/2005 e s.m.i.

Chemist 503 B BG N. serie: 2005

Memoria: 70
Analisi: media
Data: 09/01/20
Ora: 14:06

Comb.: Gas naturale
Altitudine: 0 m
U.R. aria: 50 %

T. Fun	106,0 °C
T. aria	20,2 °C
O ₂	6,2 %
CO ₂	8,2 %
CO	2 ppm
NO	44 µg/kWh
Rif. O ₂	3,0 %
CO rif	2 ppm
Rif. O ₂	3,3 %
NOx rif	71 µg/kWh
l, n	1,42
dt	85,8 °C
Os	4,7 %
Es	95,3 %
Ec	0,0 %
Et	95,3 %
Tiraggio	16,3 Pa

Misura | 1 | 2 | 3

T. Fun	102,5	106,5	109,0
T. aria	20,0	20,2	20,3
O ₂	6,2	6,2	6,2
CO ₂	8,2	8,2	8,2
CO	2	2	3
NO	44	44	44
COx	2	2	4
NOx	60	60	60
l, n	1,42	1,42	1,42
dt	82,5	86,3	88,7
Os	4,5	4,7	4,8
Es	95,5	95,3	95,2
Ec	0,0	0,0	0,0
Et	95,5	95,3	95,2
Tir.	16,3	17,3	17,0

Ora: 14:02 | 14:04 | 14:06

Note:

Nome e Cognome: **HANA DEVID**

Firma per p: **HANA DEVID**

13. Acquisti responsabili



SAN BERNARDO D'IVREA, il 17/02/20

Ordine di Acquisto

Numero
ORAVR-20-0013 (1)

Questo numero dovrà essere indicato nella
bolletta di consegna, nelle fatture, e in tutta la
corrispondenza relativa al presente ordine.

Data
12/02/20

Pagina
1/1

Spettabile

GRAFICHE GIGLIO TOS SRL
VIA GRANDE, 3
10015 IVREA
TO
Italia

Porto

Pagamento

RIMDIR - Rimessa Diretta 90 GG. FM

Le spedizioni relative al presente ordine
devono essere accompagnate dalla
bolletta di consegna. Per lo spedizione e
mezzo fornito, detto documento dovrà
essere inviato via Poste.

Destinazione merce

Magazzino Centrale Icas, Strada Torino 288, 10015 SAN BERNARDO D'IVREA, TO, Italia

Articolo	Descrizione	U.M.	Quantità	Prezzo	Importo	IVA	Sc. %	Cons.
	RISME CARTA A4	N.	150	3,000	450,000	22		14/02/20
	Richiesta carta marchiata ECOLABEL							
	Valore totale esclusa I.V.A.:			EUR	450,000			

Stampanti/fax/scanner:

Un contratto con la nostra software house ci permette di utilizzare sempre le ultime versioni di stampanti o scanner con vantaggi di funzionalità, sicurezza, produttività e sostenibilità, permettendoci di ridurre i costi, i consumi di energia e le emissioni di CO2. Le nostre nuove stampanti Epson inkjet consumano fino al 95% di energia in meno rispetto ad una stampante laser.

Con meno componenti da sostituire, la tecnologia inkjet Epson produce meno rifiuti assicurando una riduzione dell'impatto ambientale legato alla produzione e al riciclaggio dei materiali di consumo.

Carta per ufficio:

Ordiniamo unicamente carta marchiata "ECOLABEL".

14. Acquisti responsabili

icila

CERTIFICATO/CERTIFICATE
ICILA-COC-004140

SI CERTIFICA CHE LA GESTIONE DELLA CATENA DI CUSTODIA ATTUATA DA
WE HEREBY CERTIFY THAT THE MANAGEMENT OF CHAIN OF CUSTODY OPERATED BY

INDET SRL
sede legale/registered office: VIA MONTE LEONE, 77 - 21013 GALLARATE (VA) - Italia

PRESSO LE SEGUENTI SEDI/SITES INCLUDED IN THE CERTIFICATION
VIA MONTE LEONE, 77 - 21013 GALLARATE (VA) - Italia

È CONFORME AGLI STANDARD / IS IN COMPLIANCE WITH THE STANDARDS
FSC-STD-40-004 v3.0

PER LE SEGUENTI LAVORAZIONI E PRODOTTI / FOR THE FOLLOWING PROCESSING AND PRODUCTS

**Acquisto di rotoli di carta adesiva FSC Misto e FSC Riciclato.
Produzione di etichette autoadesive FSC Misto e FSC Riciclato.**

**Purchase of adhesive paper in rolls FSC Mix and FSC Recycled.
Production of adhesive labels FSC Mix and FSC Recycled.**

La fine completa del gruppo di prodotti inclusi nell'ambito di applicazione del certificato è disponibile su: www.fsc.org
The full list of the products groups that are included in the scope of the certificate is available on: www.fsc.org

Questo certificato non costituisce evidenza che un particolare prodotto fornito dal titolare del certificato sia certificato FSC o FSC Control Mix.
Questo titolo, quindi, non è un modo per verificare l'origine o la provenienza di un prodotto. FSC è un marchio di certificazione del prodotto, non un modo
per verificare l'origine o la provenienza di un prodotto. FSC è un marchio di certificazione del prodotto, non un modo per verificare l'origine o la provenienza di un prodotto.
This certificate does not constitute evidence that a particular product supplied by the holder of this certificate is certified FSC or FSC Control Mix.
This title, therefore, is not a way to verify the origin or provenance of a product. FSC is a certification mark for the product, not a way to verify the origin or provenance of a product.
FSC is a certification mark for the product, not a way to verify the origin or provenance of a product.

Questo certificato non è valido se non viene utilizzato nel rispetto delle condizioni e del regolamento della certificazione della gestione
del CATENA DI CUSTODIA secondo lo STANDARD FSC, per il quale sono autorizzati sul sito www.fsc.org FSC e autorizzati in rapporto con il sito
The scope of use and validity of this certificate are defined in the conditions and the regulation of the certification of the management of the chain of custody
according to the FSC Standard FSC, for which the holder of this certificate is authorized on the www.fsc.org FSC and subject to the scope of the same.

Questo certificato rimane di proprietà di CSI S.p.A. Il certificato è valido solo se viene utilizzato nel rispetto delle condizioni e del regolamento della certificazione della gestione
del CATENA DI CUSTODIA secondo lo STANDARD FSC, per il quale sono autorizzati sul sito www.fsc.org FSC e autorizzati in rapporto con il sito
This certificate remains the property of CSI S.p.A. The certificate is only valid if it is used in compliance with the conditions and the regulation of the certification of the management of the chain of custody
according to the FSC Standard FSC, for which the holder of this certificate is authorized on the www.fsc.org FSC and subject to the scope of the same.

PRIMA EMISSIONE / FIRST ISSUE: **18/06/2019** DATA DI VALIDITÀ / EFFECTIVE DATE: **18/06/2019** DATA DI SCADENZA / EXPIRING DATE: **18/06/2024**

Ing. P. Baldazzi
B. U. Sistemi di Gestione / B. U. Management Systems

FSC
www.fsc.org
FSC® C006614
The mark of
responsibility forestry

Mod. CS1 (06/2018)

icila brand of
CSI
Viale Lombardia, 20 - 20021 Bollate (MI) - www.csi-spa.com
CSI S.p.A. è un'azienda soggetta ad attività di direzione e coordinamento di BICO Group S.r.l.
REA MI 1468310 (R.U.C.F./P.I. 11300100151 - Cap. Soc. € 1.040.000)

Etichette adesive:
Le etichette acquistate da Icas sono
conformi allo standard FSC-STD-40-004
v3.0.

15. Acquisti responsabili

The infographic is titled "Tintura ecologica Spun-Dyed per tecnologie più eco-sostenibili". It features the Spun-Dyed logo (a green leaf) and a recycling symbol. The text describes the process as "fisico" and highlights its benefits for the environment and consumer. It includes four circular charts showing: 85% reduction in water consumption, 75% less use of chemicals, 0% toxic waste production, and 50% reduction in CO2 emissions. It also lists benefits for the consumer: better color fastness and improved color after washing. The footer includes the website www.newwave.it and the CLIQUE logo.

Tintura ecologica Spun-Dyed
per tecnologie più eco-sostenibili

Si ringrazia la ditta **ICAS S.p.A** per aver scelto questo prodotto, realizzato con nuove tecnologie a favore dell'ambiente e del consumatore. Questo capo CLIQUE, sempre attenta alle soluzioni per uno sviluppo di tecnologie eco-sostenibili, beneficia di un innovativo trattamento nella tecnica della tintura "in filo" denominata **Spun-Dyed**. Questo processo "fisico" prima della tessitura e non più il tradizionale processo chimico genera:

Benefici per l'ambiente

- 85% Riduce consumo d'acqua dell' 85%
- 75% Utilizza il 75% in meno di sostanze chimiche
- 0% Non produce scarichi tossici
- 50% Taglia le emissioni CO2 di più del 50%

Benefici del consumatore

- Solidità del colore migliore alla luce
- Solidità del colore migliore dopo i lavaggi

www.newwave.it ...per saperne di più pag. 147 catalogo CLIQUE

Abbigliamento degli impiegati:
Acquistiamo vestiti fabbricati con tinte ecologiche Spun-Dyed. Questa tecnologia riduce il consumo d'acqua dell'85%, utilizza il 75% dei prodotti chimici in meno, non produce rifiuti tossici e riduce del 50% le emissioni di CO2.

16. Acquisti responsabili



Detergenti e sgrassatori:
Utilizziamo prodotti Ecolabel e CAM (criteri ambientali minimi) per i detergenti per pavimenti, vetri e sgrassatori. In particolare, il Green Clean sgrassatore è raccomandato nelle procedure di autocontrollo H.A.C.C.P oltre ad avere i marchi CAM ed ECOLABEL.

ECOLABEL marchia tutti i prodotti e servizi che, con elevati standard di prestazione, sono caratterizzati da un impatto ambientale ridotto ed un elevato standard di prestazione, dall'estrazione di materie prime fino all'eliminazione finale.

17. Acquisti responsabili

Consumo e gestione dei rifiuti:

Monitoriamo costantemente il consumo di elettricità, gas e acqua.

L'utilizzo responsabile dell'acqua è una nostra priorità; per questo motivo ne verifichiamo continuamente il consumo anche se non fa parte del nostro processo di produzione. Dal 2022 la quasi totalità dei rubinetti presenti in azienda sono equipaggiati con sensori che permettono di ridurre lo spreco d'acqua, erogandola solo quando necessario.

I rifiuti (praticamente tutti completamente riciclabili) sono gestiti tramite il modello unico di dichiarazione ambientale (MUD).



La scheda può essere utilizzata esclusivamente ad uso interno del dichiarante
Questa sezione deve essere presentata esclusivamente via telematica

CODICE FISCALE
00477030019

COMUNICAZIONE RIFIUTI

Modello DR - Rifiuti conferiti a terzi

n° progressivo Scheda RIF 0002
n° progressivo Modello DR 00001
Codice rifiuto 120102

Destinazione del rifiuto

Soggetto destinatario del rifiuto:
Cod. fiscale 11134210019
Nome o rag. sociale BUZZI S. R. L.

Sede impianto di destinazione (se di destinazione nazionale):

Provincia TORINO
Comune BAIRIO
Via N. Crivio
VIA CASTELLAMONTE 35
C.A.P. 10010
Quantità conferita nell'anno
425.263,000 Kg

Nel caso in cui il rifiuto abbia destinazione non nazionale indicare:

Paese estero (di destinazione)
Codice Regolamento (CE) 1013/2006

Indicare l'attività svolta a destinazione

Quantità ad altre operazioni di smaltimento
Quantità a recupero di materia
Quantità a recupero di energia
Quantità a incenerimento
Quantità avviata in discarica



MODELLO
UNICO DI
DICHIARAZIONE
AMBIENTALE

18. Personale - riduzione del livello del rumore



2022 - I tunnel dei reparti di produzione sono stati oggetto di interventi per ridurre ulteriormente i livelli di rumore.

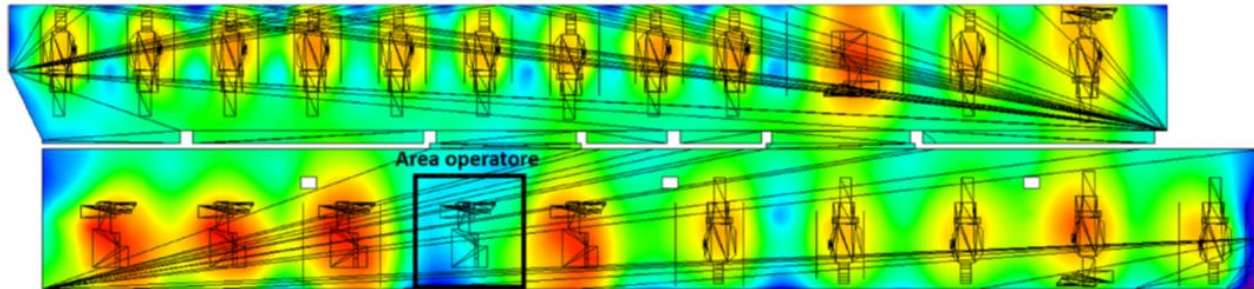

19. Attività future



2022-2023 - Installazione fotovoltaica fino a 400 kW per la produzione di elettricità che coprirà fino al 20% dei bisogni di ICAS. Tale impianto, a regime, ci permetterà di ridurre l'emissione di CO₂ di circa 150 ton/anno.

2022-2023 - Utilizzo di elementi compostabili. Tali prodotti sono certificati secondo le normative OK compost INDUSTRIAL e SEEDLING.

2023-24 - Rinnovo certificazione SMETA 4 Pillar.

2023 - Ottenimento ISO 14000.

2023 - Calcolo impronta carbonio.



Grazie per l'attenzione.



Stradale Torino 288 – 10015 S. Bernardo d'Ivrea (TO) ITALIA
Tel: +39 0125.631121 / 4 linee r.a. | Fax: +39 0125.230519
E-mail: icas@icasmuselet.it
Web site: www.icasmuselet.it